

## TOP KAPITALANLAGE! 4 Traumhäuser mit Garten und Innenhof zu einem Preis

Objekt-Nr  
MH-24-25-01-01

67294 Rittersheim

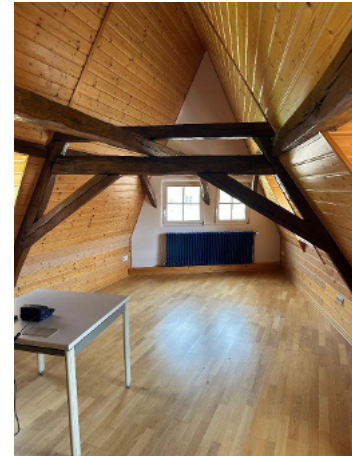

Art / Vermarktung  
**Haus / Kauf**

Wohnfläche  
**ca. 373 m²**

Zimmerzahl  
**11**

Ritterheim ist eine und feine Ortschaft die zur Verbandsgemeinde Kirchhrimbolden gehört und ca. 3km entfernt ist, plus der Wunderschöne Donnersberg der in der Nähe ist.

Heizungsart  
**Fußbodenheizung,**

Stellplatzart  
**Garage, Stellplatz**

Garten /-nutzung  
**ja**

Kaufpreis  
**549.500,00 EUR**

Courtage / Provision  
Courtage vom Käufer 5,95% inkl. Gesetzlicher MwSt.

Courtage inkl. Mwst  
**ja**

Telefon  
**063527529479**

E-Mail  
**kontakt@trendig-immobilien.de**